Loveholic

러브홀릭, 2003

일렉기타 입문곡 시리즈 #055

이재학 작사, 작곡

♩ = 136

0B

REAR
1) RHYTHM = +DIST +REVERB

Hi hi oh - love hi hi oh - love

A

뚜 뚜 루 뚜 뚜 뚜 뚜 - 뚜 기 억 의 터 널 속 을 나

C#m C#7 (sus4)

헤 매 어 우 는 love- ho- lic Hi hi oh - love hi hi oh - love

D Dm A

뚜 뚜 루 뚜 뚜 뚜 뚜 - 뚜 너 라 는 숲 속 에 서 난

C#m C#7 (sus4)

※ 이 악보는 마도음악사에서 한국음악저작권협회와의 이용계약 하에 제작되었습니다.
악보의 전송과 복제는 저작권법을 침해하므로 향후 법적 불이익을 받을 수 있습니다.

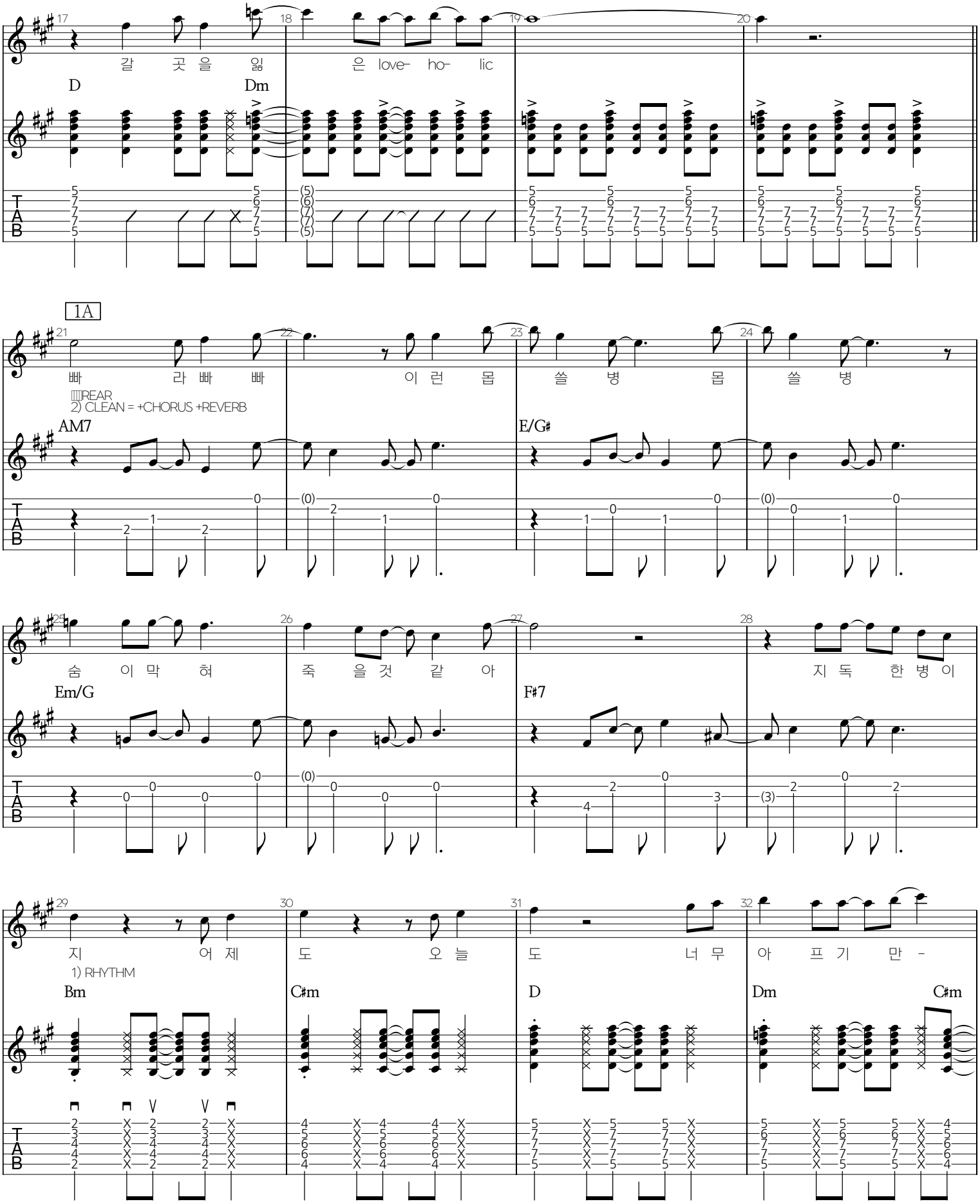
갈 곳 을 잃 은 love- ho- lic
D
Dm
1A
빠 라 빠 빠 이 런 몹 쓸 병 몹 쓸 병
REAR
2) CLEAN = +CHORUS +REVERB
AM7
E/G#
숨 이 막 혀 죽 을 것 같 아 지 독 한 병 이
Em/G
F#7
지 어 제 도 오 늘 도 너 무 아 프 기 만 -
1) RHYTHM
Bm
C#m
D
Dm
C#m

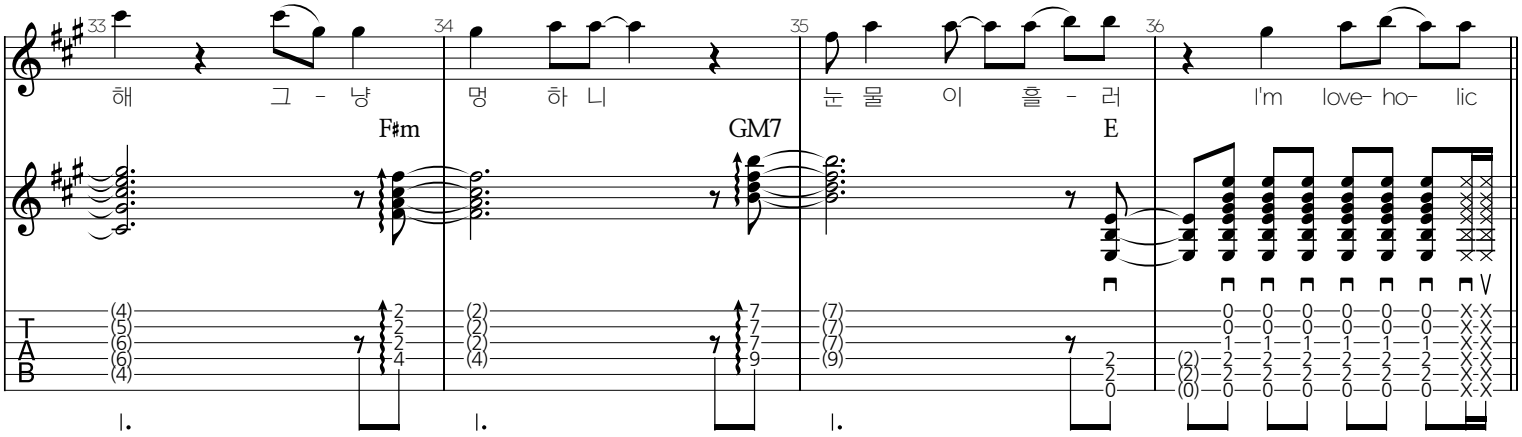
33 34 35 36
해 그 - 냥 멍 하 니 눈 물 이 흘 - 러 I'm love- ho- lic
F#m GM7 E
V
G
T
A
B

1B

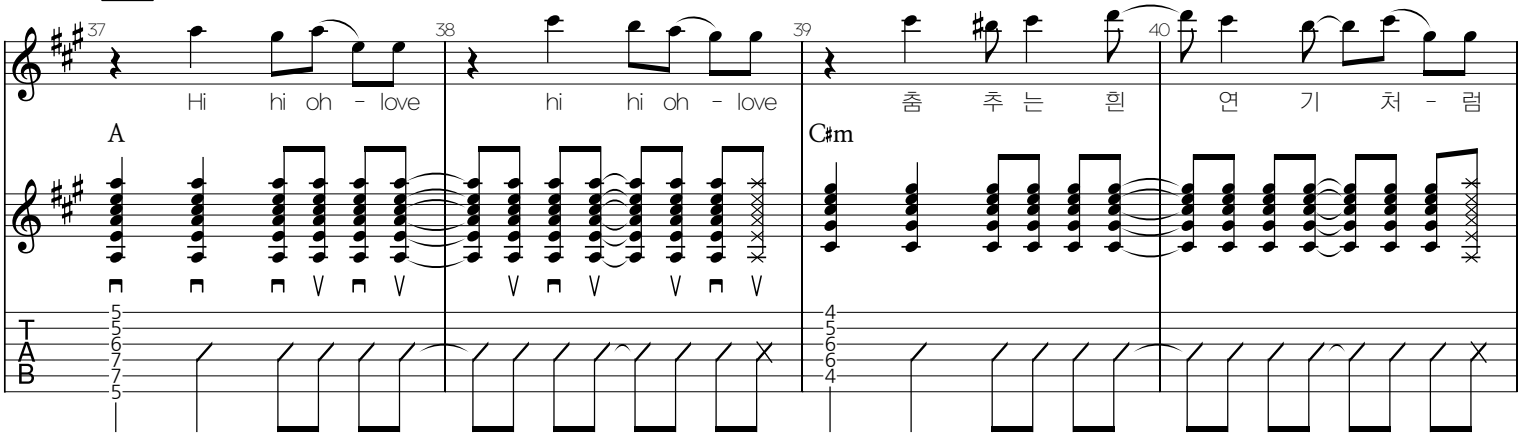
37 38 39 40
Hi hi oh - love hi hi oh - love 춤 추 는 흰 연 기 처 - 럼
A C#m
V
G
T
A
B

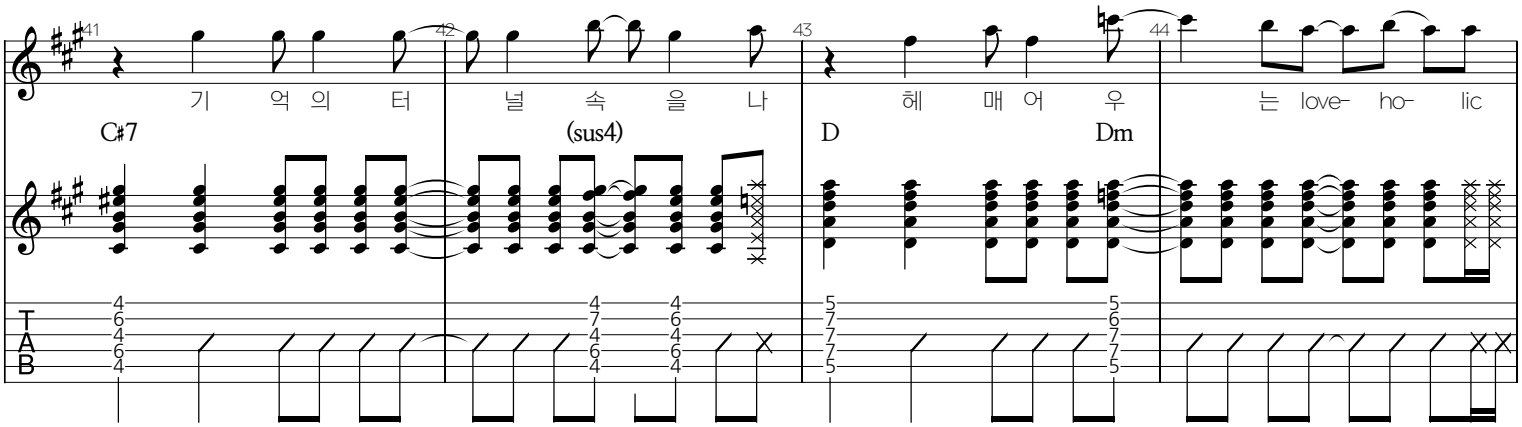
41 42 43 44
기 억 의 터 널 속 을 나 헤 매 어 우 는 love- ho- lic
C#7 (sus4) D Dm
V
G
T
A
B

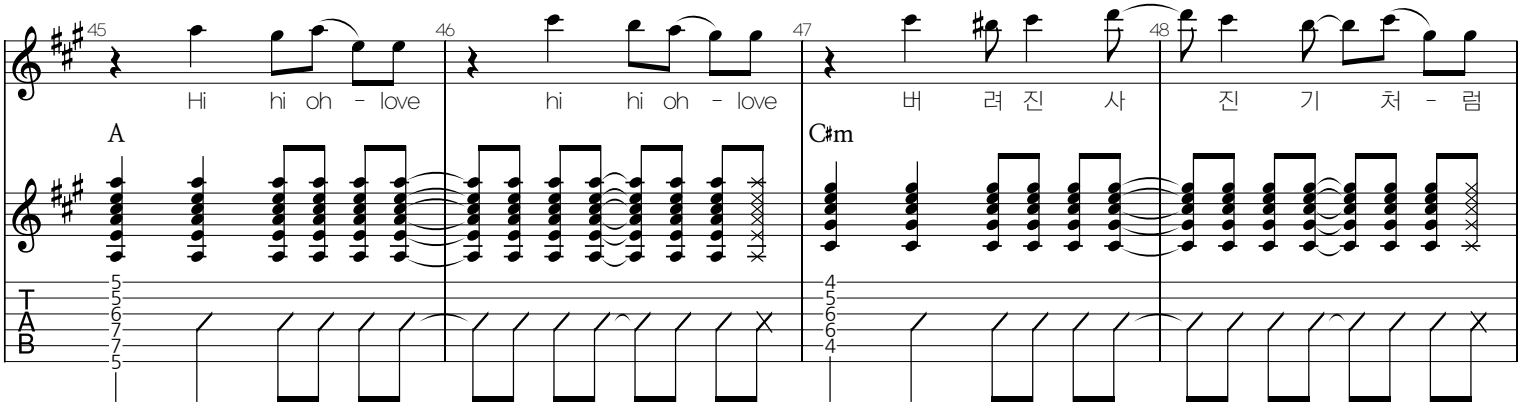
45 46 47 48
Hi hi oh - love hi hi oh - love 버 려 진 사 진 기 처 - 럼
A C#m
V
G
T
A
B

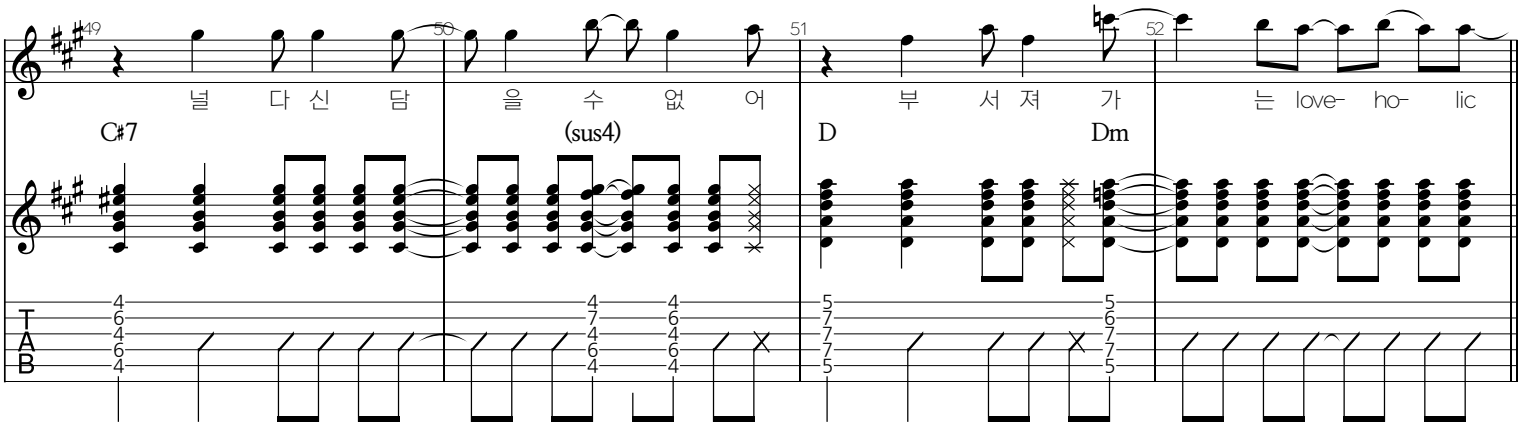
49 50 51 52
널 다 신 담 을 수 없 어 부 서 져 가 는 love- ho- lic
C#7
(sus4)
D
Dm

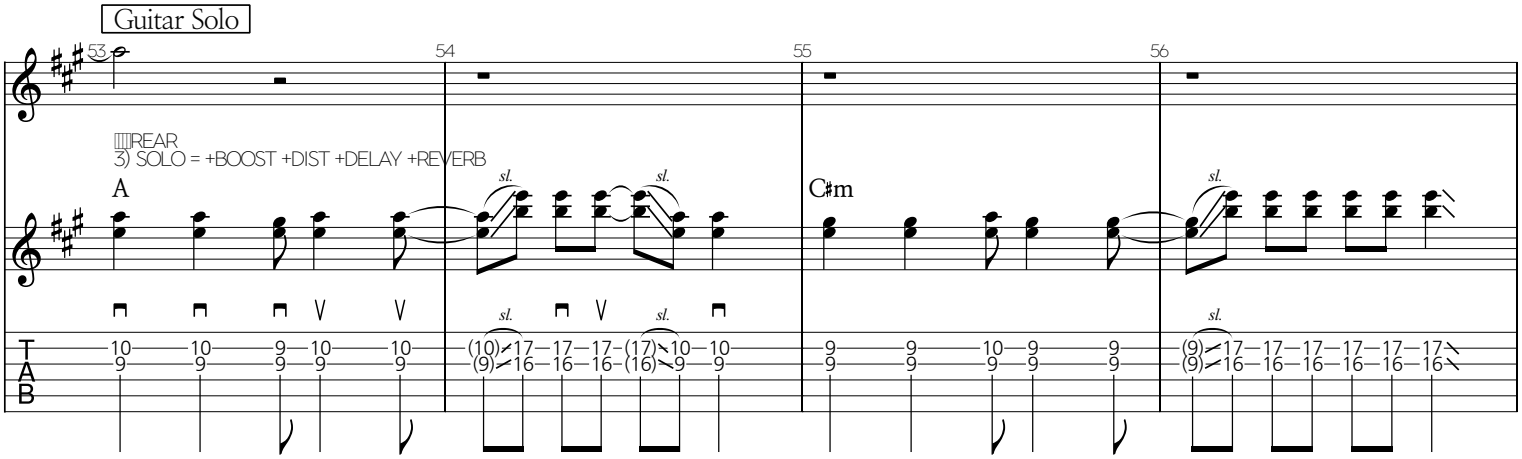
Guitar Solo
53 54 55 56
REAR
3) SOLO = +BOOST +DIST +DELAY +REVERB
A
C#m
sl.

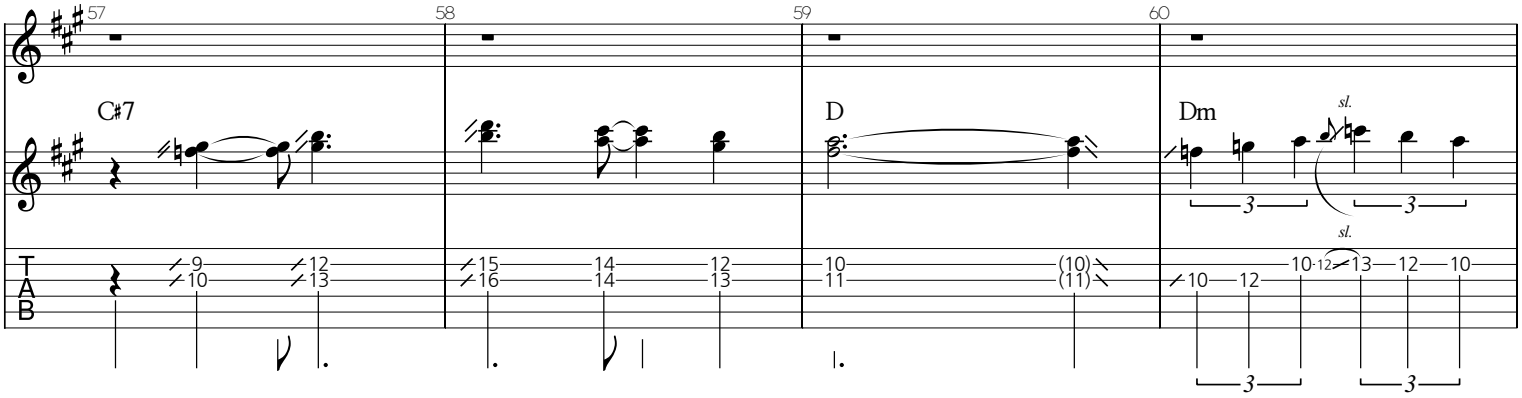
57 58 59 60
C#7
D
Dm
sl.

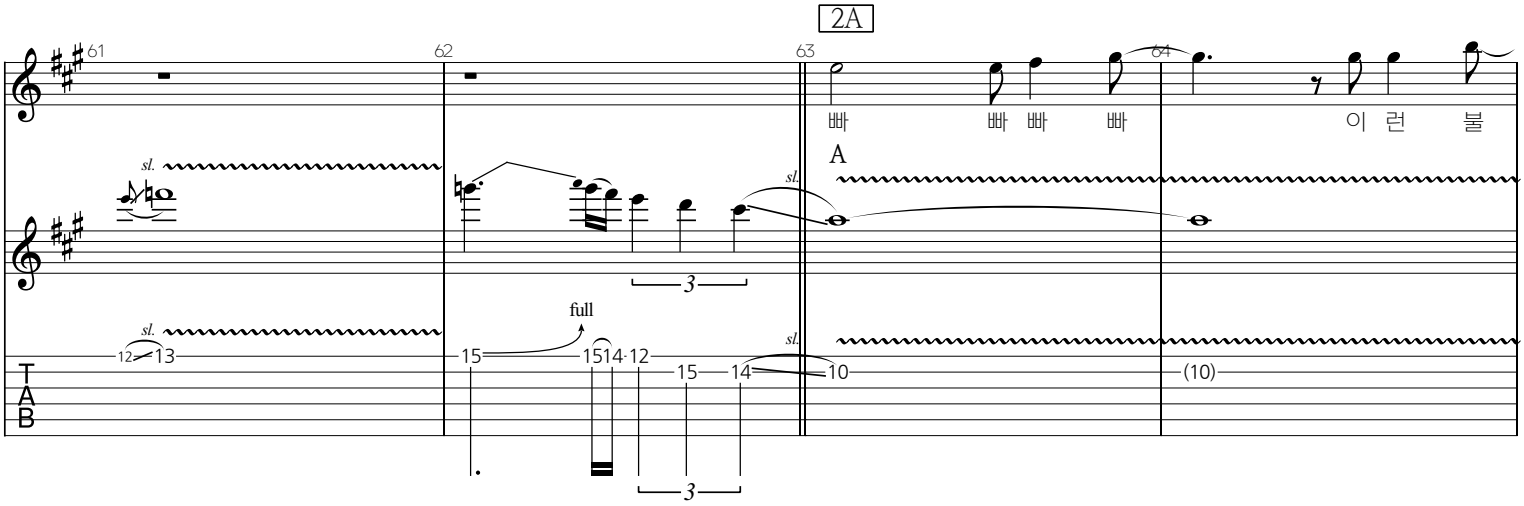
2A
61 62 63 64
빠 빠 빠 빠 이 런 불
A
full
sl.

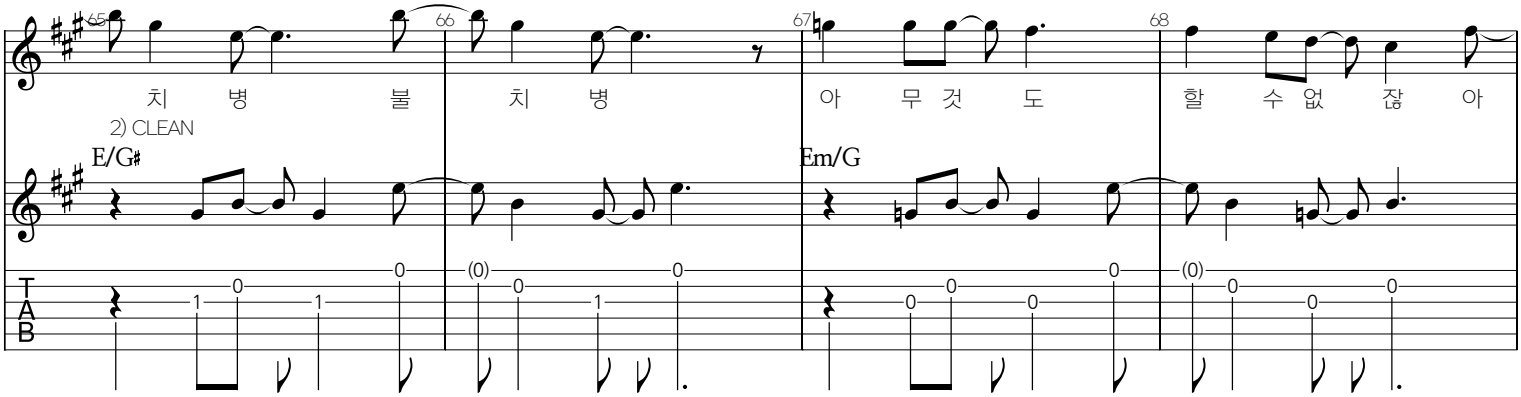
65 66 67 68
V
치 병 불 치 병 아 무 것 도 할 수 없 잖 아
2) CLEAN
E/G♯
Em/G
G
T
A
B

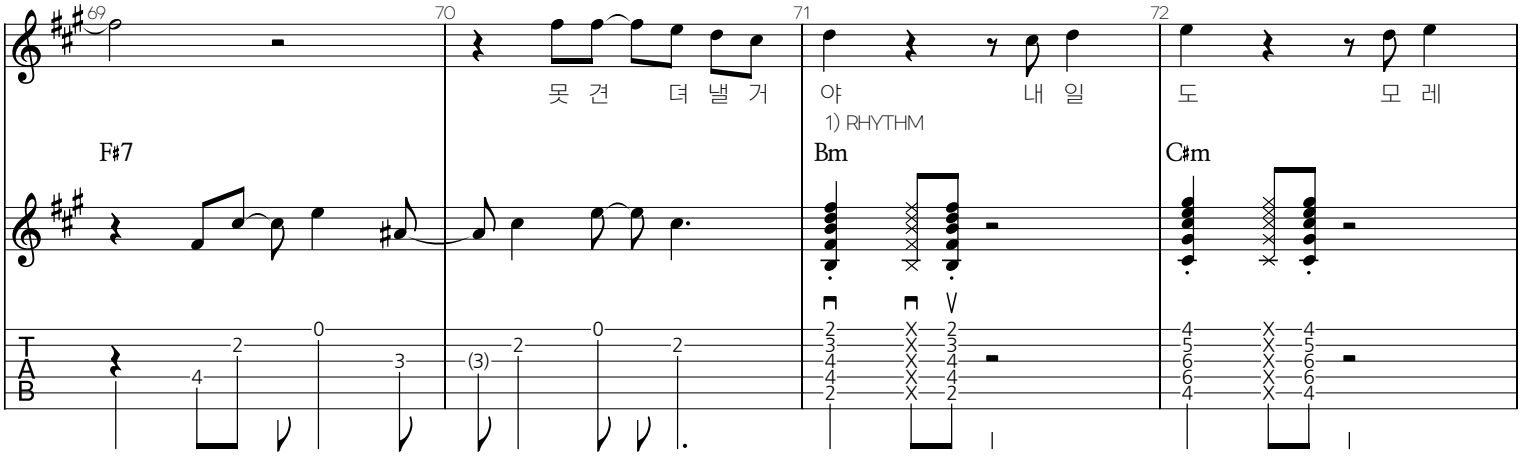
69 70 71 72
V
못 견 뎌 낼 거 야 내 일 도 모 레
1) RHYTHM
F♯7
Bm
C♯m
G
T
A
B

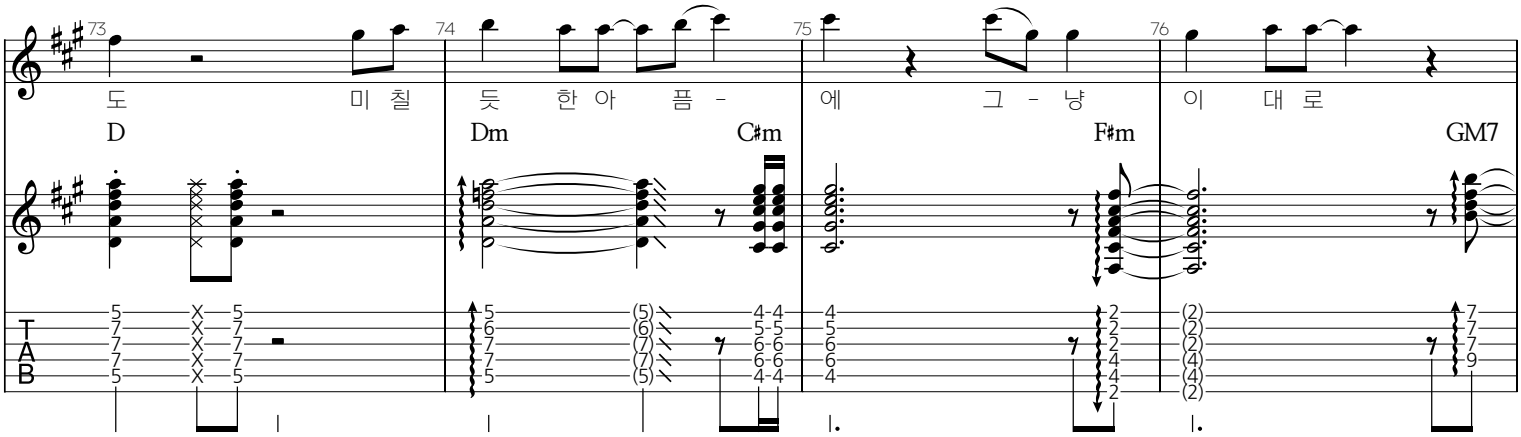
73 74 75 76
V
도 미 칠 듯 한 아 픔 - 에 그 - 냥 이 대 로
D
Dm
C♯m
F♯m
GM7
G
T
A
B

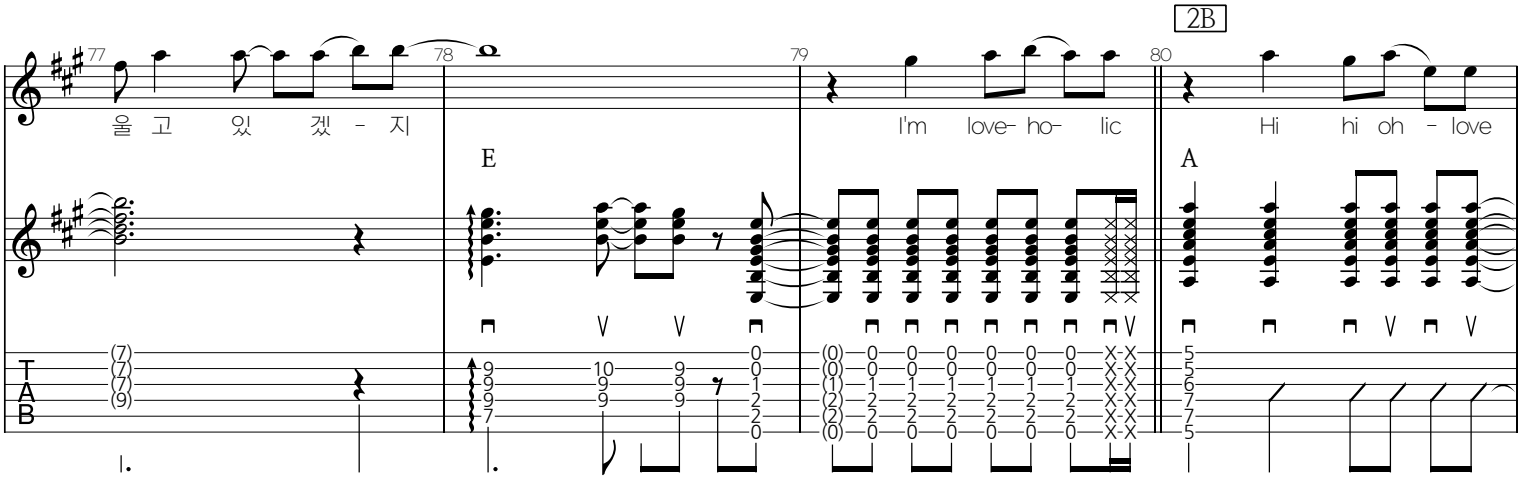
77 78 79 80
2B
V
울 고 있 겠 - 지
I'm love- ho- lic
Hi hi oh - love
E
A
G
T
A
B

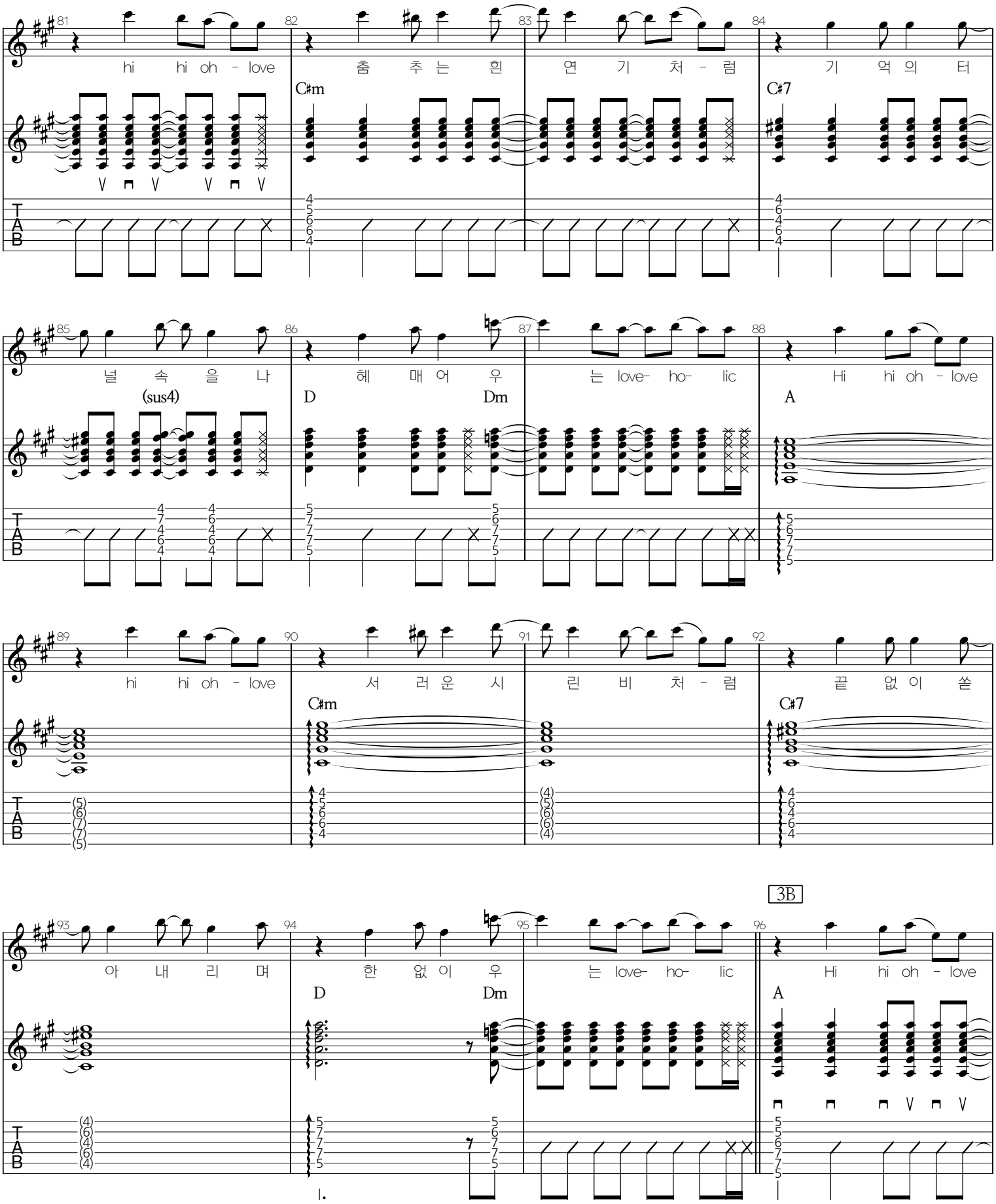
hi hi oh - love 춤 추 는 흰 연 기 처 - 럼 기 억 의 터
C#m
C#7
널 속 을 나 헤 매 어 우 는 love- ho- lic Hi hi oh - love
(sus4)
D
Dm
A
hi hi oh - love 서 러 운 시 린 비 처 - 럼 끝 없 이 쏟
C#m
C#7
아 내 리 며 한 없 이 우 는 love- ho- lic Hi hi oh - love
D
Dm
A
3B

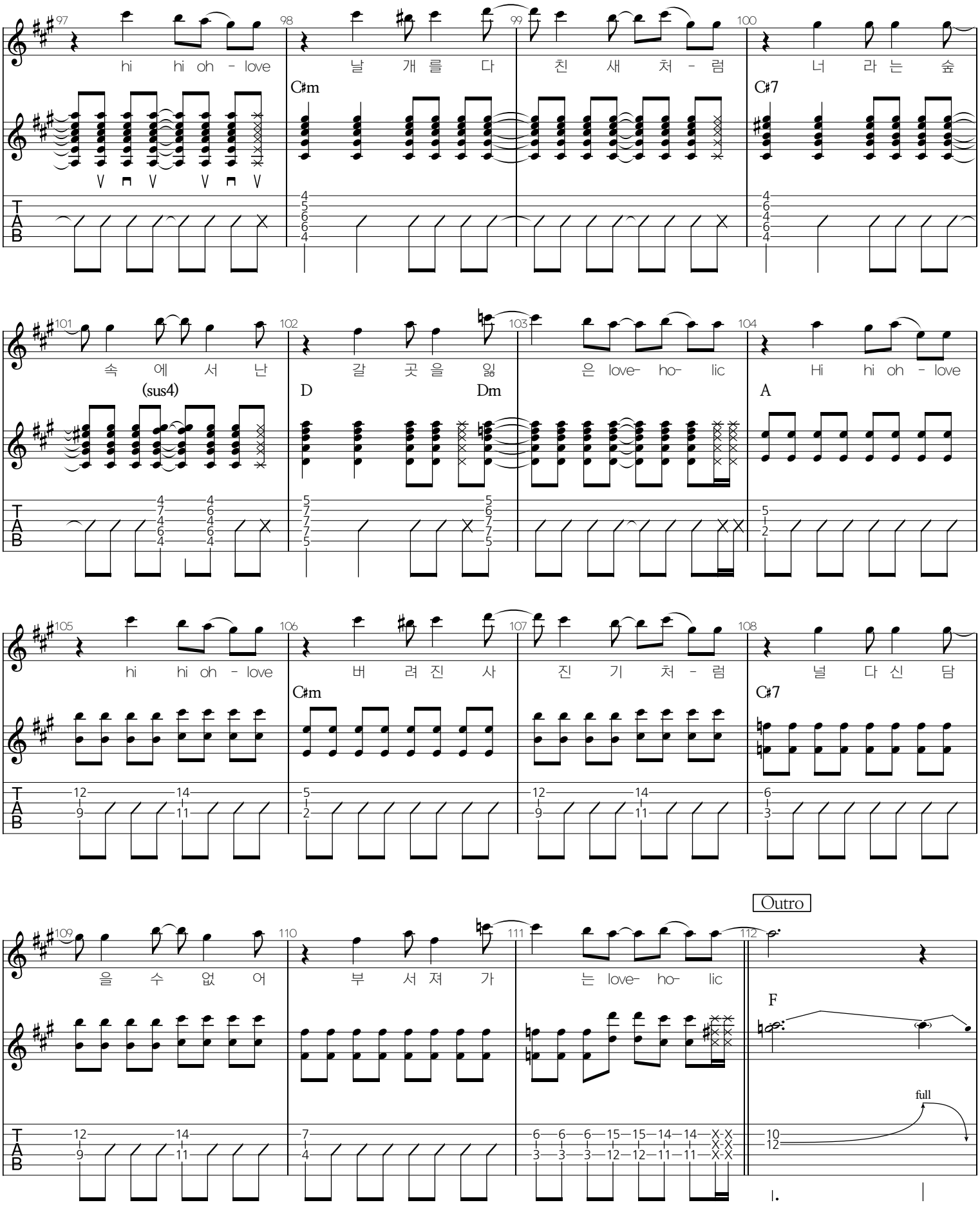
hi hi oh - love 날 개 를 다 친 새 처 - 럼 너 라 는 숲
C#m
C#7
속 에 서 난 갈 곳 을 잃 은 love- ho- lic Hi hi oh - love
(sus4)
D
Dm
A
hi hi oh - love 버 려 진 사 진 기 처 - 럼 널 다 신 담
C#m
C#7
을 수 없 어 부 서 져 가 는 love- ho- lic
Outro
F
full

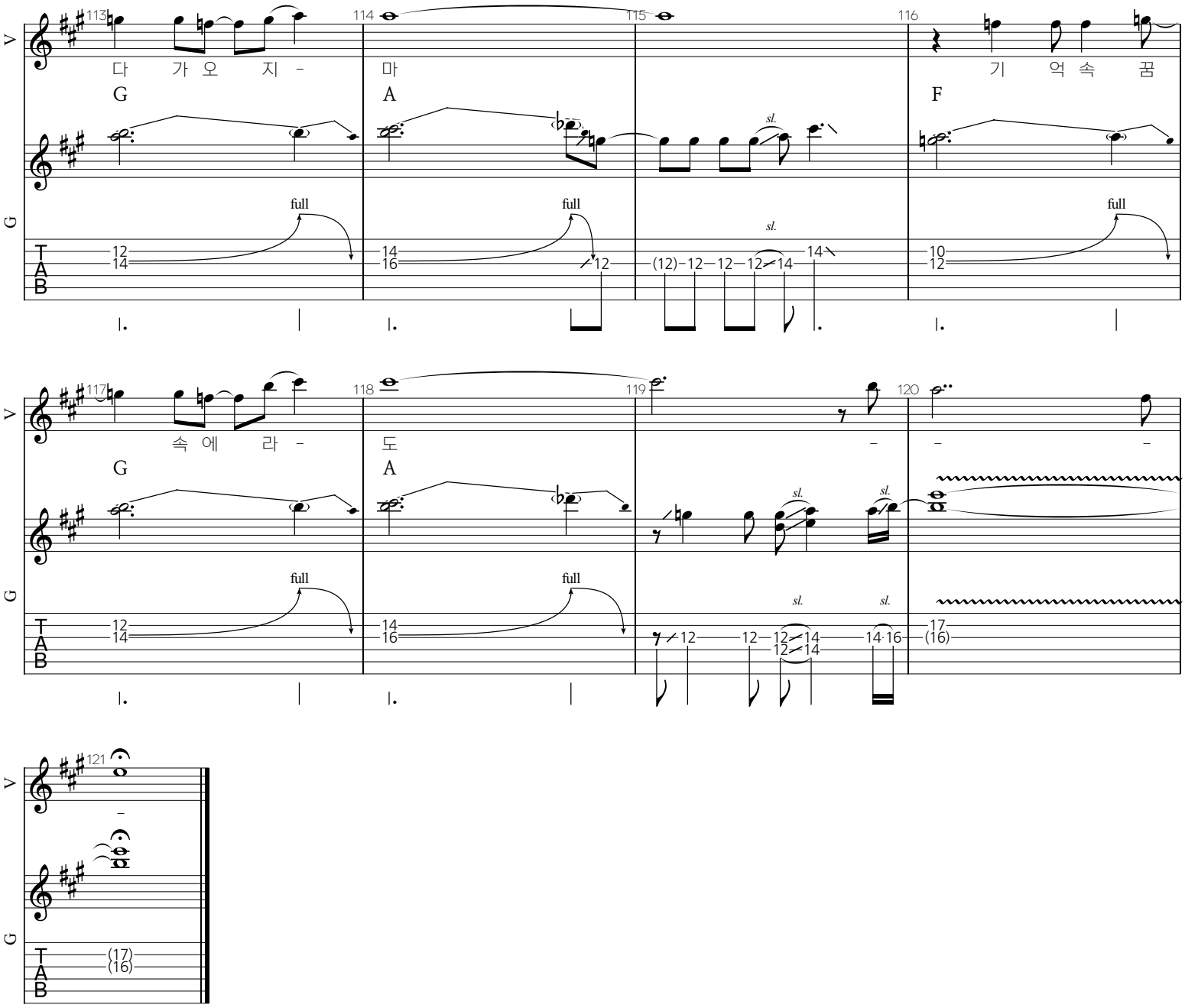
113
114
115
116
다 가 오 지 - 마
기 억 속 꿈
G
A
F
full
sl.
117
118
119
120
속 에 라 - 도
121
V
G
TAB